

Projektdatenblatt

Stand 01 / 2021

Projektname / Anschrift:	AK-9000-19-6674-01 Haus der Lebenshilfe, Weseler Str. 151-153 47169 Duisburg
Art des Projekts:	Neubau KiTa, Therapiepraxis, betreutes Wohnen und Wohngemeinschaft

Externe Büros:	dd projektplanung GmbH – Architekturbüro Düster	TGA Planung Ingenieurbüro Schaffrick	
Projektleitung:	Ozan Aksu	0203 / 6004-189	ozan.aksu@gebag.de
Einkauf:	Marco Theinen	0203 / 6004-334	marco.theinen@gebag.de

Details zum Projekt:

Anzahl Häuser / Baujahr:	1
Anzahl Geschosse:	5
Anzahl WE:	Kita + 2x Praxis + 2x betreutes Wohnen + 6 WE
Umbauter Raum:	
Grundfläche:	365 m ²
Nutzfläche / Wohnfläche:	2.089,28 m ² / Funktionsflächen 54,49 m ²

Terminierung:

Ausschreibungszeitraum:	Ca. Ende 2020
Ausführungsbeginn:	Ca. Herbst 2020
Geplante Fertigstellung:	Ca. Frühjahr / Sommer 2022
Gewerke(e):	Einzelgewerke

Haben Sie Interesse uns bei diesem Projekt zu unterstützen? Bewerben Sie sich und füllen bitte unsere [Onlinebewerbung für Unternehmer](#) aus.

Projektdatenblatt

Stand 01 / 2021

Perspektive – Straßenansicht



Projektdatenblatt Stand 01 / 2021

Nord-Ansicht

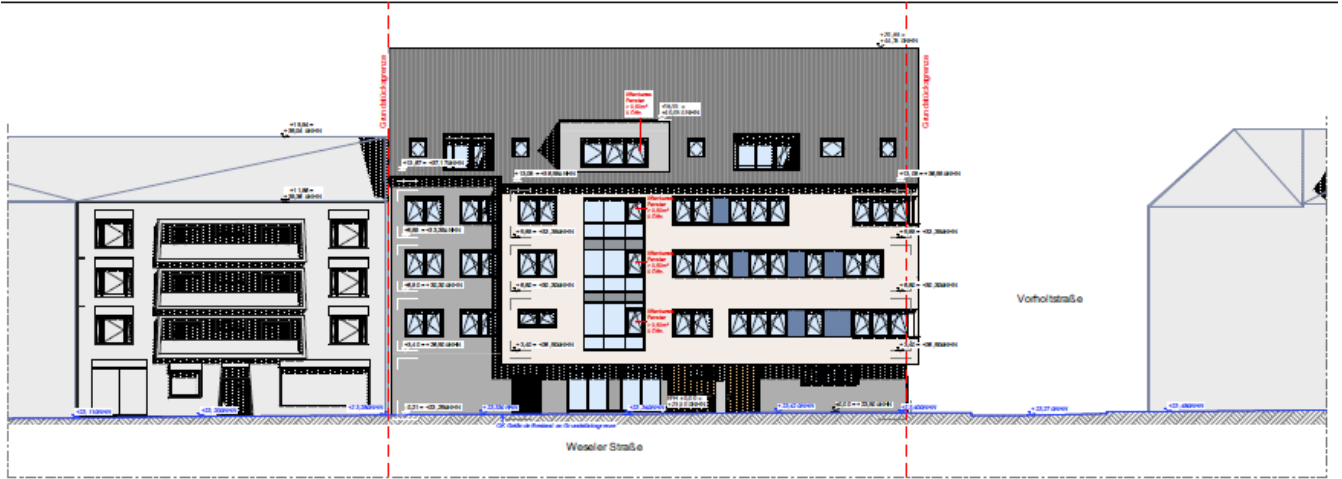

Nord-Ost-Ansicht

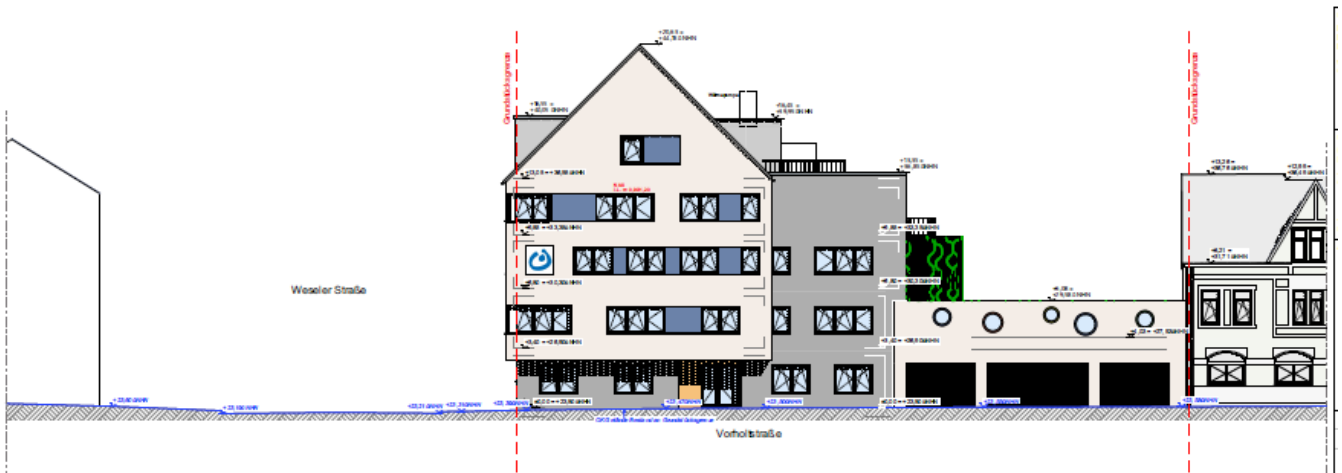

Nord-West-Ansicht

Projektdatenblatt

Stand 01 / 2021

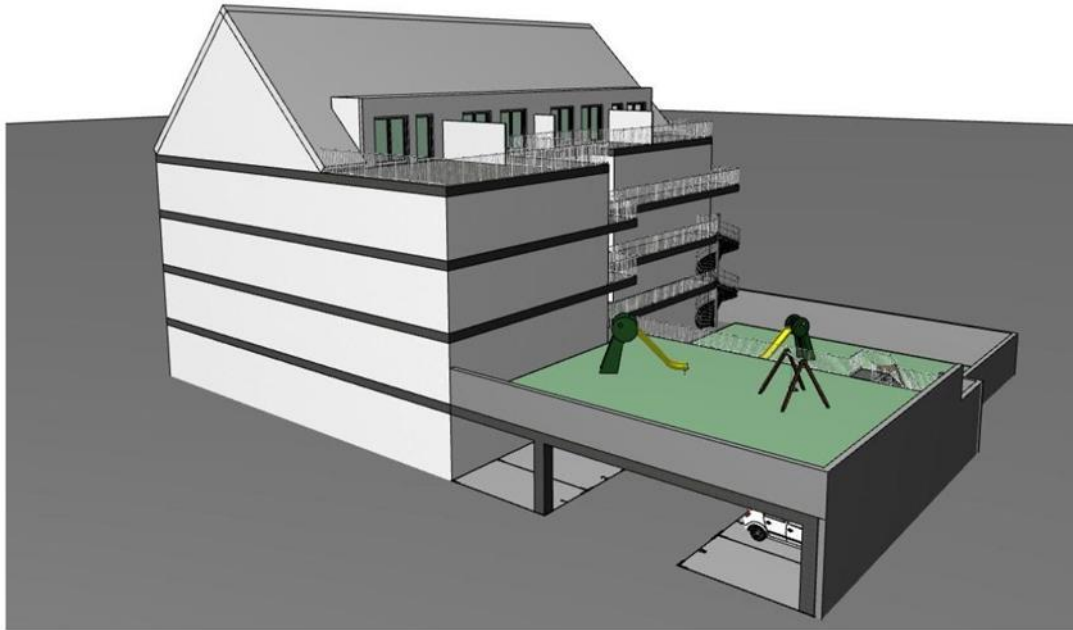

PROJEKT: Neubau eines Mehrfamilienhauses mit Kita

PROJEKTANSCHRIFT

ARCHITEKT

14.03.2019

Perspektive 3

Weselerstr. 151-153
Duisburg-Marxloh



dd projektplanung gmbh
digitale ingenieur architektur dienst gmbh
straßenmarkt 57 47051 Duisburg
Tel. 0203 78905-0 Fax 0203 78901-10
www.ddprojekt.de info@ddprojekt.de

1662

I:\ddarch\1662\Archi\CAD\2019-03-13_Entwurf_1662.plt\Entwurf_Perspektive 3

Projektdatenblatt

Stand 01 / 2021

Lage



Projektdatenblatt Stand 01 / 2021

Dachgeschoss

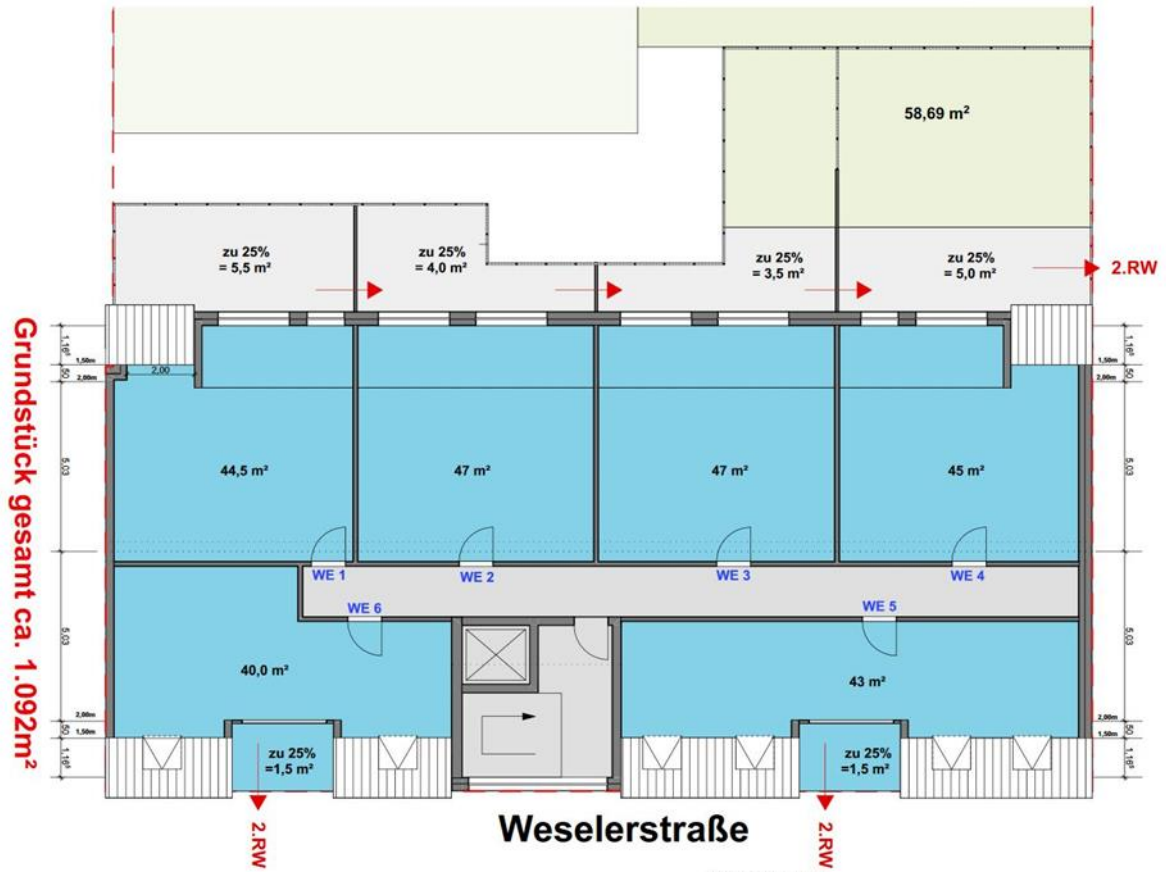

PROJEKT: Neubau eines Mehrfamilienhauses mit Kita

PROJEKTANSCHRIFT
Weselerstr. 151-153
Duisburg-Mandloh

Vorentwurf

ARCHITEKT 14.03.2019

Dachgeschoss M: 1:100

dd projektplanung gmbh
Duisburger Straße 151-153
41224 Essen
Tel: 0201 9822-0 Fax: 0201 9822-10
www.dd-projektplanung.de

1662

1662/19/03/13 Entwurf 1662/19/03/14 Dachgeschoss

Projektdatenblatt Stand 01 / 2021

Erdgeschoss

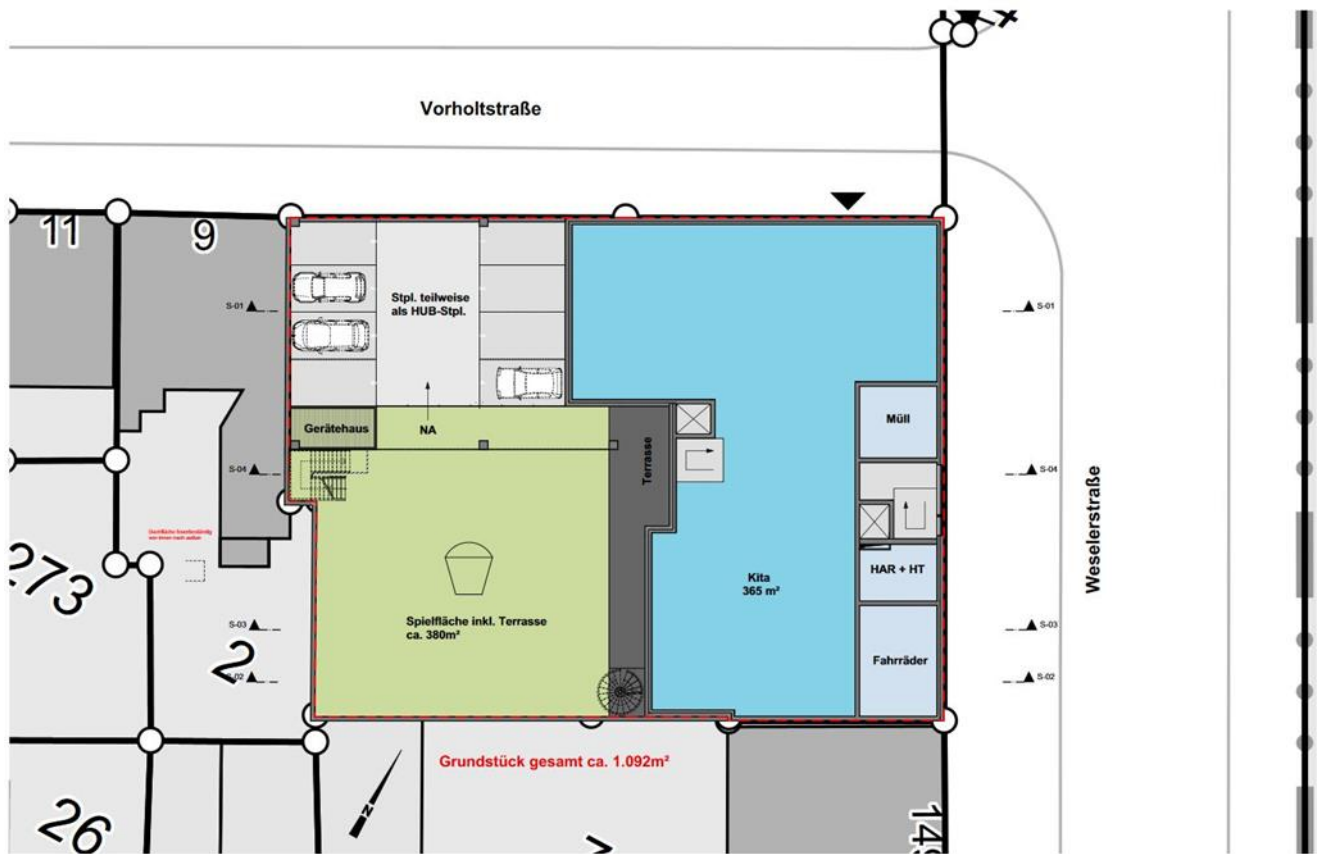

Grundstück gesamt ca. 1.092m²

Vorentwurf

PROJEKT: Neubau eines Mehrfamilienhauses mit Kita

PROJEKTANSCHRIFT
Weselerstr. 151-153
Duisburg-Marxloh

ARCHITEKT 14.03.2019

Erdgeschoss M : 1:200



dd projektplanung gmbh
Königsplatz 10, 41061 Düsseldorf
Tel: 0210 3000-0 | Fax: 0210 3000-10
www.dd-projekt.de | info@dd-projekt.de

1662

I:\Barch\1662\ArchCAD\2019-03-13_kitawurf_1662\proj\entwurf\2019 Erdgeschoss